



上海精蝶阀门资质目录

(一) 企业简介	-----	1
(二) 企业法人营业执照	-----	2
(三) 公司组织图	-----	3
(四) 企业资质概况	-----	4
(五) 商标注册证	-----	5
(六) 质量保证书	-----	6
(七) AAA 级质量诚信会员	中国质量诚信促进会-----	7
(八) 开户许可证	-----	8
(九) 质量管理体系认证证书	质量认证书-----	9
(十) 信用等级证书	招投标专用-----	10
(十一) 特种设备制造许可证	-----	11
(十二) 中国电力设备管理协会	证书-----	12
(十三) 上海对外经济贸易企业	正式会员证书-----	13
(十四) 中石油天然气证书	2014 年 12 月 ~ 2017 年 12 月 -----	14
(十五) 质量目标	-----	15
(十六) 会员证书	中国石油销售信息网-----	16
(十七) 定点产品证书	中国石油和化工勘察设计协会-----	17
(十八) 高新技术企业证书	委员会-----	18
(十九) 中国城市燃气协会	-----	19
(二十) 2012 年度合格供应商	惠生工程公司-----	20
(二十一) 荣誉证书	上海泵阀压缩机行业协会-----	21
(二十二) 精蝶牌弹性座封闸阀	上海市预防医学研究院-----	22
(二十三) 产品质量保证	售后服务承诺书-----	23
(二十四) 检验报告	蝶阀 D341X-16-----	24
(二十五) 检验报告	蝶阀 D71X-16-----	25
(二十六) 检验报告	铜丝口球阀 Q11F-16T-----	26
(二十七) 检验报告	铜丝口截止阀 J11W-16T-----	27
(二十八) 检验报告	铜丝口闸阀 Z15W-16T-----	28
(二十九) 检验报告	泄压阀 HC500X-16-----	29
(三十) 检验报告	减压阀 HC200X-16-----	30
(三十一) 检验报告	闸阀 RVHX-16-----	31
(三十二) 检验报告	Y 型过滤器 GL41H-16-----	32
(三十三) 检验报告	消声止回阀 HC41X-16-----	33
(三十四) 业绩表部分 (六)	-----	34



企业简介

凯泰阀门（集团）有限公司系国家级无区域集团公司，旗下拥有上海精蝶阀门有限公司、上海凯泰燃气、上海凯泰泵业、上海富日、胜亚制造、上饶市艾莱斯等全资、控股公司。集团公司本部注册资金 1.5 亿元，公司主要生产各类阀门、阀门驱动装置、燃气设备、铸造件、泵等；经营范围涉及制造、投资、金融、贸易、科技开发、房地产等多个行业。

集团总部坐落在上海市丰翔路 1675 号，占地面积 40000 余平方米，建筑面积 35000 余平方米；控股子公司分布于上海、浙江、江西等地，整个集团公司占地面积 10 万余平方米，建筑面积达 7 万多平方米。

公司系上海市高新技术企业，上海市小巨人培育企业，荣膺上海市名牌产品荣誉产品。公司通过 ISO9001 质量体系认证和 API 的相关标准来进行质量全程控制管理。拥有精良的机械设备，现代化的检测装置，严格按照国标、美标、日标、德标、英标等进行制造、检验、设计生产，旗下公司精蝶“JDBCO”品牌生产阀门类：蝶阀、闸阀、截止阀、止回阀、球阀、泄压阀、多功能水利控制阀及管道配件。可按用户实际需求：不同介质、特殊材料或非标设计加工，定制产品。

公司产品在宝钢集团、鞍钢集团、太钢集团、本钢集团、中冶赛迪、中冶南方、首钢院等国内外 60 多个大型钢铁企业和研究设计院中被广泛采用，公司产品几乎覆盖整个冶金行业。同时，在化工、电力、石油、建筑及光伏、煤化工等行业同样受到用户好评，产品远销欧洲、美洲、非洲、东南亚等国家地区，深得用户的信赖。

“以品质为根本、以信誉求生存、以创新促发展、以服务赢上帝”是企业永恒的宗旨，始终坚持把用户的利益放在首位，追求“性能可靠、品质卓越”；贯彻用户满意工程，以合理的价格，优质的产品和完善的服务为各流体工程作扛鼎巨献，期盼与您精诚协作，互利双赢、共创辉煌，集团董事长携带全体员工热忱欢迎各界新老朋友惠顾垂询。



营业执照

(副本)

统一社会信用代码 91310118062581883X

证照编号 29000000201603020583

名称 上海精蝶阀门有限公司
类型 有限责任公司(国内合资)
住所 上海市青浦区华浦路 500 号 6 幢 D 区 6158 室
法定代表人 石琼瑶
注册资本 人民币 5800.0000 万元整
成立日期 2013 年 3 月 1 日
营业期限 2013 年 3 月 1 日至 2023 年 2 月 28 日
经营范围 销售阀门、水泵、机电产品及配件、仪器仪表、五金交电、化工产品(除危险、监控、易制毒化学品、民用爆炸物品)、消防器材、金属材料、水暖器材、建材、装潢材料、洁具, 阀门专业技术领域内的技术咨询、技术服务, 以下经营范围限分支经营: 生产加工阀门、水泵及成套设备。
【依法须经批准的项目, 经相关部门批准后方可开展经营活动】



登记机关



2016 年 03 月 02 日

公司组织机构

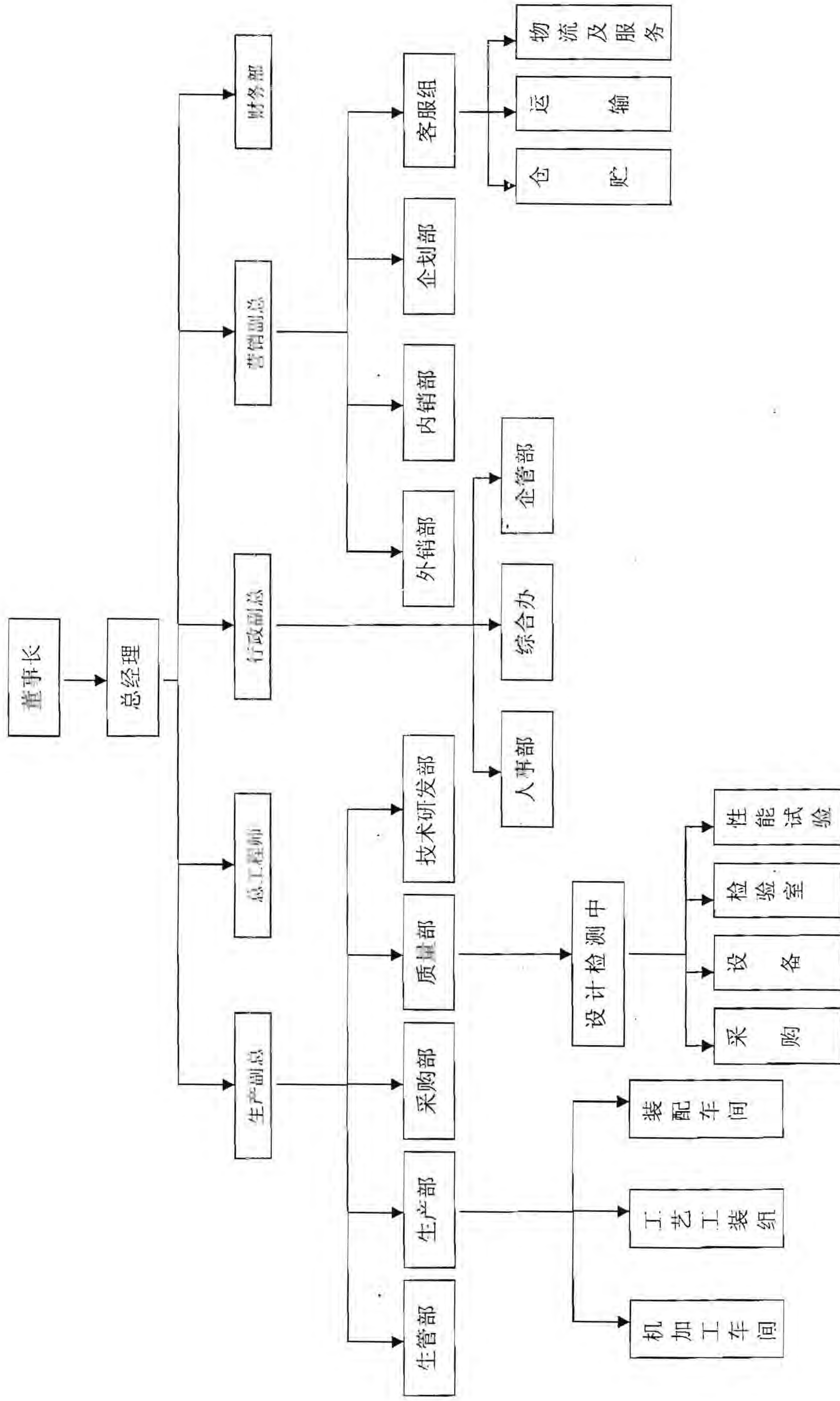

上海精蝶阀门有限公司

质量保证措施及供货保证措施

质量保证措施

1. 质量保证措施建立完善质量保证体系。如下图所示

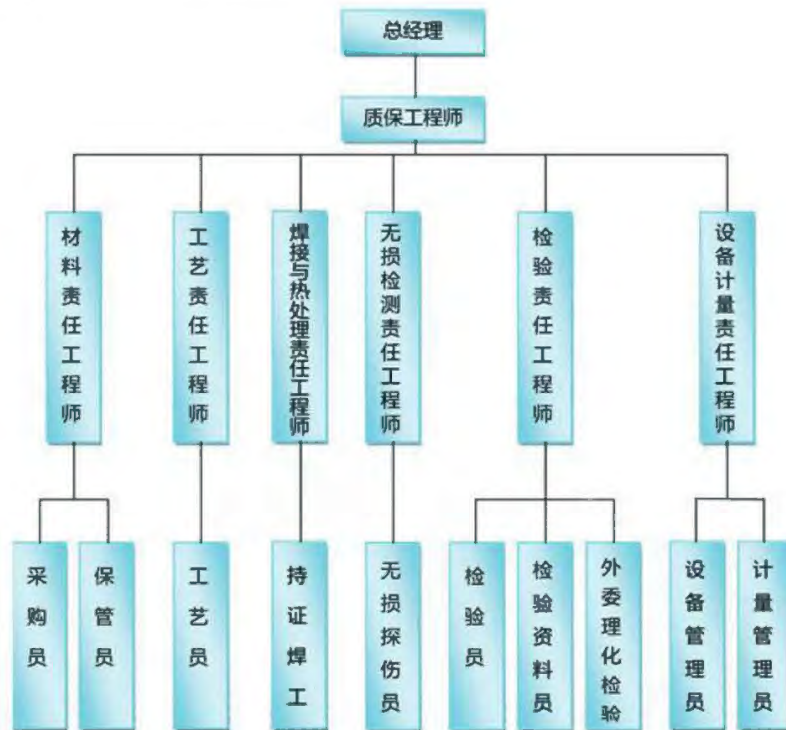

质保体系图

2. 使 ISO9001 标准在我公司持续有效地运行，认真执行质量手册、程序文件和支持性文件。
3. 积极有效地运用统计技术以消除影响质量的因素，使制造质量不断提高。
4. 做好图纸会审工作，将设计存在问题消灭在施工前。
5. 根据合同需要，技术、检验部对关键制造环节生产的相关人员进行强化培训，保证产品质量达到技术要求。
6. 做好材料、设备的进货检验、标识、领用、发放工作，以保证材料、设备质量，避免发生不必要的麻烦。
7. 按照 ISO9001 标准确保各种检测、试验设备的完好，完善检测手段，把好质量关。
8. 实行自检、互检、专检“三检”制，并执行有关质检标准、层层把关、将质量事故控制在“0”位。
9. 在制造过程中发现的不合格品应做好标识、记录、隔离、评审及处置并采取相应的纠正和预防措施。
10. 消除主要质量通病措施及施工方法
制造前按专业编制消除质量通病技术措施，并在制造前详细交底，制造中加强检查监督，建立质量结果与经济利益挂钩的监督机制，消除和杜绝质量通病隐患。
11. 制定成品保护措施，做好成品防护工作。
12. 在合同规定的质保期内随时提供免费保修服务。产品使用全程内，定期组织质量回访。



上海精蝶阀门有限公司

企业资质概况

公司法定名称：上海精蝶阀门有限公司

公司英文名称：SHANGHAI JINDIE VALVE FACTORY CO.LTD

注册地址：青浦区华浦路500号6幢D区6158室

工厂地址：上海市嘉定区南翔镇翔乐路68号

邮编：201802

电话：021-69125588

传真：021-69125500

网址：<http://www.jdbco.com>

电子邮件：shjdbco@163.com

企业性质：有限责任公司（国内合资）

法定代表人：石琼瑶

总经理：苏坤龙

证照编号：2900000020160302583

信用代码：91310118062581883X

登记机关：上海青浦区市场监督管理局

英国劳氏 IS9001：2008认证证书

职工总人数：228

管理人员：58

技术人员：30

工人：140

固定资产：2000万元

流动资金：1000万元

开户许可证核准号：J2900147483101

开户银行及账号：工行上海市行知路支行 1001035909001800536

本企业是中国阀门协会会员单位

中国质量万里行打假维权中心

质量稳定合格单位

中国国际品牌协会

中华品牌

上海天城企业征信

资信等级A

中国石油天然气集团公司

一级供应网络

企业名称：上海精蝶阀门有限公司



“ZC8961515 ZC”



第 8961515 号

商标注册证

精蝶

核定使用商品(第 7 类)

离心泵；泵（机器、发动机或马达部件）（截止）

注册人 上海精蝶阀门有限公司

注册地址 上海市青浦区

注册有效期限 自公元 2012 年 02 月 28 日 至 2022 年 02 月 27 日

局长签发

许瑞表





"ZC8961525 ZC"

第 8961525 号



商标注册证



核定使用商品(第 7 类)

离心泵；泵（机器、发动机或马达部件）；阀（机器零件）；瓣阀（机器配件）；瓣阀门（机器零件）；压力阀（机器部件）；放气阀；机器、发动机和引擎的液压控制器；调压阀；电磁阀（截止）

注册人 上海精蝶阀门有限公司

注册地址 上海市青浦区

注册有效期限 自公元 2011 年 12 月 28 日 至 2021 年 12 月 27 日

局长签发

许瑞表





产品质量保证书

名称: _____ 型号: _____
公称通径: _____ 生产批号: _____
本批数量: _____ 出厂日期: _____

- 1、 我厂已通过英国劳氏 ISO9001: 2000 质量管理体系认证。产品是在完善的质量保证体系下进行设计、制造、销售并委托国家机械工业上海市通用机械产品质量监督站和上海市机电产品质量检测中心对产品性能测试, 获得“MA”、“ML” 的认可, 质量有可靠的保证。
- 2、 所提供的各类阀门均按 GB、JB 等相关国家行业标准进行设计、制造。出厂产品均按 GB13927-92、JB/T9092-1999 验收, 测试合格准许出厂。技术参数及主要性能请参照产品使用说明。
- 3、 产品质量保证有效期: 产品出厂交货当天起 12 个月。在质量保证期内属于我公司责任的实行三包, 是属于外力因素引起的质量问题我公司将负责维修, 收取成本费。超过质保期发生的质量问题, 顾客要求进行修复的将尽量予以修复; 无法修复的将提供同类型号同类规格的产品给予更换, 其费用由顾客自行承担。
- 4、 产品发运过程中属于运输部分(铁路、公路)等引起的质量问题我公司有责任和义务协助顾客, 对其进行追踪和查询。
- 5、 产品发运到合同签订的目的地, 顾客收货后, 由于工程设计的原因而引起的产品需要变更, 我公司同意更换产品(但需在 12 个月内), 但顾客应承担变更产品而发生的费用。
- 6、 顾客提出的技术问题和质量异议, 上海地区 6—12 小时予以答复或派人员处理; 外地 24—48 小时内予以答复或派人员处理。

上海精蝶阀门有限公司

质检部
盖章



中质信证 2005 第 140 号

荣誉证书

上海精蝶阀门有限公司:

根据我会质量诚信会员等级管理办法规定, 授予贵
单位为 AAA 级质量诚信会员。



开户许可证

核准号: J2900147483101

编号: 2900- 02029714

经审核, 上海精蝶阀门有限公司

符合开户条件, 准予

开立基本存款账户。

法定代表人(单位负责人) 石琼瑶

开户银行 中国工商银行股份有限公司上海市
行知路支行

账号 1001035909001800536



发证机关(盖章) 2013年03月13日
帐户管理 专用章



中质协质量保证中心
质量管理体系认证证书

注册号：00617Q20621R1M

兹证明

上海精蝶阀门有限公司

统一社会信用代码：91310118062581883X

上海市翔乐路68号

邮编：201802

质量管理体系符合

ISO9001:2015

认证范围

高、中、低压阀门（许可证范围内）的设计、生产和销售服务

该组织常设分场所信息：“无”

本证书有效期：2020年01月16日至2022年01月15日

证书有效期内每年监督审核合格并粘贴标识后方为有效，证书有效性查询请登陆www.qac.com.cn;

本证书信息可在国家认证认可监督管理委员会官方网站www.cnca.gov.cn上查询

中质协质量保证中心

代表签字：

段永刚



颁证日期：2020年01月16日



于2018年05月15日 于2019年05月15日 于2020年05月15日
前通过监审 前通过监审 前通过监审

体系认证
CNAS C006-M

北京市海淀区三虎桥百胜村6号 100048



中质协质量保证中心

环境管理体系认证证书

注册号: 60610E60201R0M

兹证明

上海精蝶阀有限公司

统一社会信用代码: 91310118062581883X

上海市翔乐路68号

邮编: 201802

环境管理体系符合

GB/T 24001-2016/ISO 14001:2015

认证范围

高、中、低压阀门（许可证范围内）的设计、生产和销售服务

该组织常设分场所信息：“无”

本证书有效期：2018年05月13日至2021年05月12日

证书有效期内每年监督审核合格并粘贴标识后方为有效，证书有效性查询请登陆www.qac.com.cn;

本证书信息可在国家认证认可监督管理委员会官方网站www.cnca.gov.cn上查询

中质协质量保证中心



代表签字:

段永刚

颁证日期: 2018年05月13日



于2016年05月12日
前通过监审



于2017年05月12日
前通过监审



第三次
监审合格
贴标处

于2018年05月12日
前通过监审



体系认证
CNAS C006-M

北京市海淀区三虎桥百胜村6号 100048



中质协质量保证中心

职业健康安全管理体系认证证书

注册号：60617S70006S6M

兹证明
上海精蝶阀门有限公司

统一社会信用代码：91310118062581883X

上海市翔乐路68号

邮编：201802

职业健康安全管理体系符合

GB/T 28001-2011/OHSAS18001:2007

认证范围

高、中、低压阀门（许可证范围内）的设计、生产和销售服务

本证书有效期：2018年05月13日至2021年05月12日

证书有效期内每年监督审核合格并粘贴标识后方为有效，证书有效性查询请登陆www.qac.com.cn;

本证书信息可在国家认证认可监督管理委员会官方网站www.cnca.gov.cn上查询

中质协质量保证中心

代表签字：

段永刚

颁证日期：2018年05月13日



于2016年05月12日
首次通过年审



于2017年05月12日
第二次
监督合格
贴标识



于2018年05月12日
第三次
监督合格
贴标识



体系认证
CNAS C006-M

北京市海淀区三虎桥百胜村6号 100048

信用等级证书

企业名称：上海精蝶阀门有限公司

代表人：苏福生

注册地址：上海市嘉定区翔乐路68号

信用等级：**AAA**

等级用途：招标投标专用

证书编号：沪联信用评字（2017）第020号

有效期：2017年12月17日至2020年12月16日

评级机构：上海联合资信评估有限公司



说明

一、上海联合资信评估有限公司是经上海市工商局登记注册，具有人行上海分行核准的贷款企业资信等级评估资质、上海市工商局认定的上海市合同信用评估资质、上海市政府征信办批准开展资信评估和征信业务资质，并且是上海市高新技术企业认证办公室推荐的信用评估机构。

二、上海联合资信评估有限公司是联合资信评估有限公司在上海的分支机构，联合资信评估有限公司在全国26个省市设立分支机构，具有发改委、人总行、保监会等国家部委认定的各类评级资格。

1

三、该信用等级是通过考察被评企业的基本素质、财务状况、信用记录、发展前景等因素，经本公司评级专家委员会综合评定。



企业信用等级证书

经 上海西格玛企业信用征信有限公司信用评估专家委员会 评定

上海精蝶阀门有限公司

信用等级 **AAA**



西格玛征信承诺，以科学客观、公正、独立为责任。调查并评估目标公司之信用。本证书供贸易、投资、合作等经营参考之用。

信用档案编号: 20191665

本证颁发日期: 2019年6月



信用评定机构: 上海西格玛企业信用征信有限公司



上海市征信管理办公室备案

中华人民共和国 特种设备生产许可证

Production License of Special Equipment
People's Republic of China

编号：TS2731F92-2023

单位名称：上海精蝶阀门有限公司

住所：上海市青浦区华浦路500号6幢D区6158室

制造地址：1. 上海市嘉定区南翔镇翔乐路68号

经审查，获准从事以下特种设备生产活动：

许可项目	许可子项目	许可参数	备注
压力管道元件 制造	压力管道阀门 (B)	-	球阀 PN ≤ 6.3MPa, DN ≤ 300mm
压力管道元件 制造	压力管道阀门 (B)	-	闸阀 PN ≤ 6.3MPa, DN ≤ 600mm
压力管道元件 制造	压力管道阀门 (B)	-	截止阀 PN ≤ 6.3MPa, DN ≤ 300mm

发证机关：上海市市场监督管理局

有效期至：2023年07月23日



发证日期：

2019年07月24日

中华人民共和国 特种设备生产许可证

Production License of Special Equipment
People's Republic of China

编号：TS2731F92-2023

单位名称：上海精蝶阀门有限公司

住所：上海市青浦区华浦路500号6幢D区6158室

制造地址：1. 上海市嘉定区南翔镇翔乐路68号

经审查，获准从事以下特种设备生产活动：

(续表1)

许可项目	许可子项目	许可参数	备注
压力管道元件 制造	压力管道阀门 (B)	-	止回阀 PN ≤ 6.3MPa, DN ≤ 600mm
许可项目	许可子项目	许可参数	备注
压力管道元件 制造	压力管道阀门 (B)	-	蝶阀 PN ≤ 6.3MPa, DN ≤ 1200mm

发证机关：上海市市场监督管理局

有效期至：2023年07月23日

发证日期：

2019年07月24日



中国电力设备管理协会团体会员

证 书

第 201 号

单位名称：上海精蝶阀门有限公司

法人代表或负责人：苏坤龙

发证单位：中国电力设备管理协会

发证日期：2015 年 8 月 18 日

入会时间：2014 年 5 月 20 日

有效期限：自 2015 年 8 月 18 日至 2021 年 8 月 20 日

说 明

- 一、中国电力设备管理协会团体会员证书，是本协会团体会员单位的有效证明文件。
- 二、本团体会员证书，每年10月份由中国电力设备管理协会进行一次年检。本协会根据团体会员单位对《中国电力设备管理协会章程》的执行情况，合格者每年颁发新证书。
- 三、通讯地址：北京市宣武区广内大街6号A1-1103
邮政编码：100053
电 话：010-83558579
电子邮件：emiunited@263.net



发证单位

证书

编号: 17641

上海精蝶阀门有限公司

为本协会正式会员



上海对外经济贸易企业协会

发证日期: 2019年9月19日

会长:

汤庆福



中国石油天然气集团公司
CHINA NATIONAL PETROLEUM CORPORATION

一级供应网络 证书

证书编号: LPJ-9P6L

有效期: 2019年12月至2022年12月

上海精蝶阀门有限公司

为中国石油天然气集团公司 炼化备品配件

一级供应网络成员单位。

主要产品: 闸阀, 截止阀, 蝶阀, 平衡闸阀, 不锈钢球阀,
止回阀等。

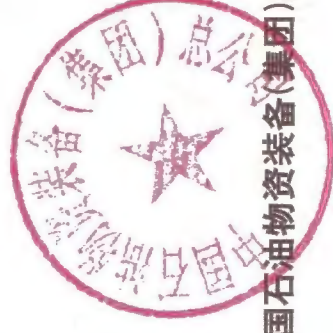

发证单位: 中国石油物资装备(集团)总公司

质量目标

质量第一 用户至上

注重信誉 优质服务

强化管理 持续改进

质量方针

使用的阀门配件合格率100%

产品一次交检率98%，并逐年提高。

顾客意见处理率100%

顾客满意率大于98%，并逐年提

高，最终达抱怨为零。

上海精蝶阀门有限公司

2018年12月18日

会员证书

Membership Certificate

会员编号: MM023480620082

会员类型: 电子市场

单位名称: 上海精蝶阀门有限公司

单位地址: 上海市嘉定区南翔镇翔乐路68号

负责人: 苏福生

经营范围: 蝶阀、闸阀、水力控制阀、止回阀等

联系人: 苏沿海

联系电话: 021-69125509

发证日期: 2018年12月9日

- 1、此证为能源·号网会员凭证, 加盖公章有效。
Sealed to be effective, this certificate serves as the proof of membership of EnergyAhead.com
- 2、领取此证即视为接受能源·号网站的法律声明和有关协议。
By receiving this certificate, the members are deemed to accept and agree to abide all terms and conditions as set in User Agreement and Trading policy published on EnergyAhead.com.
- 3、违反能源·号网站会员协议或条款的会员其会员资格将会失效。
The membership shall be invalidated in case of violation of any terms and conditions as set in User Agreement and Trading policy published on EnergyAhead.com.
- 4、此证不可转让、涂改, 遗失后请尽快申请补办。
The membership is not transferable and the content of this certificate can not be altered. Replacement can be arranged in case of loss of this certificate.
- 5、每一年度到期时, 须经发证部门审核, 方可视为有效。
The membership shall be examined and varified by EnergyAhead.com in each year.



中国石油销售信息服务公司
Beijing Information Sales Company

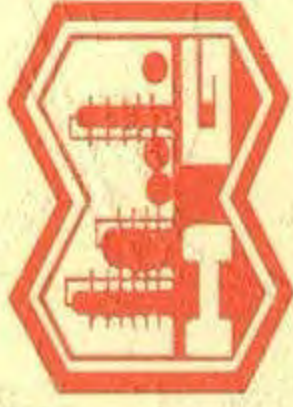

定点产品证书

编号：HGJD 配管 027-2005

监督考核单位：

中国石油和化工勘察设计协会



上海精蝶阀门有限公司

经全国化工工艺配管设计技
术中心站技术委员会审查考核，现批
准确认你单位

闸阀、截止阀、球阀、蝶阀、低温阀门、止回阀及
承插焊阀门（1/2"-26"）

等产品自 2011 年 11 月至 2012 年 12 月为
化工工程建设标准选用定点产品（品种、
规格、型号见副本）



高新技术企业 证书

企业名称：上海精蝶阀门有限公司

发证时间：2018年12月18日

证书编号：GR201G3102030R

有效期：三年

批准机关：





中国城市燃气协会

CHINA GAS ASSOCIATION

中燃协团证字第 3118 号

上海精蝶阀门有限公司:

经理事会批准你单位为中国城市燃气协会
团体会员、此证

有效期: 2012年06月 日——2013年06月 日



产品质量保证为售后服务承诺书

上海精蝶阀门有限公司为使顾客购买了我们的产品后，能享受到优质、便捷、快速的服务，在全国建立了多个服务站，多个办事机构，对客户的需求作出迅速的反应。公司本着“提供最佳的产品，优质的服务”为宗旨，“客户的损失是我们的责任”为己任，面向我们的客户作出如下承诺：

1. 提供全套详细的操作说明书、安装、维修手册和以及相关的技术图纸等文件。
2. 合同签订后，我方根据本技术协议的要求，及时提供各种技术资料 and 文件，并派技术人员进行技术交底。及时提供满足贵方及设计院所需的所有技术资料。
3. 安装开始，根据贵方要求及时派技术人员进行安装、调式的技术指导。对于技术服务的内容，贵方可根据实际情况进行调整，对于贵方的合理要求，我方将积极配合。
4. 试验与检测按标准进行，出厂产品合格率为 100%，并均有原始记录备查。
5. 售后服务承诺：阀门质量保证期为合同阀门性能考核合格后 12 个月，在质量保证期内，对由于自身设计、工艺或材料缺陷，而产生的故障则免费维修或提供替换件。
6. 在产品质量保证期内，得到贵方反馈有质量问题的，我方将在半小时内给予答复并指导解决；若贵公司需服务时，我公司将在接到书面资料、电话及其他形式的通知后，视路程远近在 2-24 个小时内服务人员进现场服务，及时解决服务内容，并将服务结果报贵方确认。若我们的服务人员没有在 2-24 个小时内没有进现场服务或服务质量不好，请贵方拨我们的投诉电话，我们将更换服务人员，以提高服务质量。且免费对相关产品使用操作人员进行现场安装、维护、操作培训。
7. 合同成立后，为客户建立产品档案，定期（3—6）个月的回访、检查、了解产品使用情况，确保产品的正常运行。服务工程师每一次服务，将由客户签署意见，充分尊重和保障客户的权益，听取客户的意见，使我们的产品服务，直到百分百的满意。
8. 在质保期外，我方将严格按照 ISO9001:2008 质量体系要求进行服务，提供及时的、优质的、价格优惠的技术服务和备品备件供应。

全国维修中心地址：上海市翔乐路 68 号。

24 小时维修电话：**400-667-8858**。

以上为本公司对贵方的承诺，请贵方给予监督，且随时欢迎双方进行技术交流。

监督电话：021-69125588

传 真：021-69125500

邮 编：201802

上海精蝶阀门有限公司

wilson

兹授予

上海精蝶阀门有限公司

2012年度合格供应商

惠生工程(中国)有限公司
Wilson Engineering Ltd.

荣誉证书

编号：2011012018

上海精蝶阀门有限公司

经研究决定，你单位为本行业协会阀门副会长单位。
特发此证，以资鼓励！

上海泉淑液压气动行业协会

二〇一一年一月一日

(本证书有效期两年)





会员证书

上海精蝶阀门有限公司

经中国建筑金属结构协会给水排水设备分会批准，接受
你单位为泵阀专业委员会会员单位。

编号：泵阀 077-166

有效期：贰 年



中国建筑金属结构协会给水排水设备分会

2019 年 09 月



2009002394S



检测
CNAS L1222

沪预研委水(2012)检字第0005号

检验报告

样品名称 精蝶牌 RVHX-16Q 弹性座封闸阀

委托单位 上海精蝶阀门有限公司

上海市预防医学研究院

检验

上海市预



中国认可
国际互认
检测
TESTING
CNAS L0128



150920110152 (2015)国认监验字(03)号

JS1905500577

检测报告

Test Report

产品名称：蜗轮蝶阀

型号规格：D341XP-16 DN200

受检单位：上海精蝶阀门有限公司

委托单位：上海市质量技术监督局

检测类别：市监督抽查

上海市质量监督检验技术研究院
Shanghai Institute of Quality Inspection and Technical Research





中国认可
国际互认
检测
TESTING
CNAS L0128



150920110152 (2015)国认监验字(03)号

JS01905240419

检测报告

Test Report

产品名称： 倒流防止器

型号规格： HS41X-16Q DN100

受检单位： 上海精蝶阀门有限公司

委托单位： 上海市质量技术监督局

检测类别： 市监督抽查

上海市质量监督检验技术研究院
Shanghai Institute of Quality Inspection and Technical Research





中国认可
国际互认
检测
TESTING
CNAS L0128



150920110152 (2015)国认监验字(03)号

JS01905240017

检测报告

Test Report

产品名称： 波纹补偿器

型号规格： PLW-16C DN150*300

受检单位： 上海精蝶阀门有限公司

委托单位： 上海市质量技术监督局

检测类别： 市监督抽查

上海市质量监督检验技术研究院
Shanghai Institute of Quality Inspection and Technical Research





中国认可
国际互认
检测
TESTING
CNAS L0128



150920110152 (2015)国认监验字(03)号

JS01905101052

检测报告

Test Report

产品名称： 铜丝口截止阀

型号规格： J11W-16T DN25

受检单位： 上海精蝶阀门有限公司

委托单位： 上海市质量技术监督局

检测类别： 市监督抽查

上海市质量监督检验技术研究院
Shanghai Institute of Quality Inspection and Technical Research





中国认可
国际互认
检测
TESTING
CNAS L0128



150920110152 (2015)国认监验字(03)号

JS1905900590

检测报告

Test Report

产品名称： 可曲挠橡胶软接头

型号规格： KXT-16 DN100

受检单位： 上海精蝶阀门有限公司

委托单位： 上海市质量技术监督局

检测类别： 市监督抽查

上海市质量监督检验技术研究院
Shanghai Institute of Quality Inspection and Technical Research





中国认可
国际互认
检测
TESTING
CNAS L0128



150920110152 (2015)国认监验字(03)号

JS1905195190

检测报告

Test Report

产品名称： 可调试减压阀

型号规格： HC200X-16 DN100

受检单位： 上海精蝶阀门有限公司

委托单位： 上海市质量技术监督局

检测类别： 市监督抽查

上海市质量监督检验技术研究院
Shanghai Institute of Quality Inspection and Technical Research





中国认可
国际互认
检测
TESTING
CNAS L0128



150920110152 (2015)国认监验字(03)号

JS1905590979

检测报告

Test Report

产品名称： 弹性座封闸阀
型号规格： RRHX-16 DN150
受检单位： 上海精蝶阀门有限公司
委托单位： 上海市质量技术监督局
检测类别： 市监督抽查

上海市质量监督检验技术研究院
Shanghai Institute of Quality Inspection and Technical Research





中国认可
国际互认
检测
TESTING
CNAS L0128



150920110152 (2015)国认监验字(03)号

JS01905240215

检测报告

Test Report

产品名称： 不锈钢金属软管

型号规格： LW-16C DN150*300

受检单位： 上海精蝶阀门有限公司

委托单位： 上海市质量技术监督局

检测类别： 市监督抽查

上海市质量监督检验技术研究院
Shanghai Institute of Quality Inspection and Technical Research





中国认可
国际互认
检测
TESTING
CNAS L0128



150920110152 (2015)国认监验字(03)号

JS1905900910

检测报告

Test Report

产品名称: Y型过滤器

型号规格: GL41H-16 DN100

受检单位: 上海精蝶阀门有限公司

委托单位: 上海市质量技术监督局

检测类别: 市监督抽查

上海市质量监督检验技术研究院
Shanghai Institute of Quality Inspection and Technical Research





中国认可
国际互认
检测
TESTING
CNAS L0128



150920110152 (2015)国认监验字(03)号

JS1905590579

检测报告

Test Report

产品名称： 弹性座封闸阀

型号规格： RVHX-16 DN150

受检单位： 上海精蝶阀门有限公司

委托单位： 上海市质量技术监督局

检测类别： 市监督抽查

上海市质量监督检验技术研究院
Shanghai Institute of Quality Inspection and Technical Research





中国认可
国际互认
检测
TESTING
CNAS L0128



150920110152 (2015)国认监验字(03)号

JS1988058905

检测报告

Test Report

产品名称：消声止回阀

型号规格：HC41X-16 DN100

受检单位：上海精蝶阀门有限公司

委托单位：上海市质量技术监督局

检测类别：市监督抽查

上海市质量监督检验技术研究院
Shanghai Institute of Quality Inspection and Technical Research





上海精蝶阀有限公司业绩表

国内部分(一)

序号	订货单位	用途	型号规格	供货方式
1	上海四建公司	上海地铁七号线车站	电动蝶阀、球阀、止回阀、闸阀等	合同供应
2	上海浩善建筑安装工程公司	上海地铁十一号线	电动蝶阀、球阀、止回阀、闸阀等	合同供应
3	上海消防技术安全有限公司	上海地铁十号线站台	波纹管、截止阀、球阀、电动阀等	合同供应
4	上海隧道工程股份有限公司	复兴东路隧道项目	金属软管、闸阀、球阀、过滤器等	合同供应
5	上海隧道工程股份有限公司	杭州钱江隧道	止回阀、闸阀、限位接头、铜阀门等	合同供应
6	红阳建工集团有限公司七分公司	地铁12号线虹漕、虹梅	电动闸阀、电动蝶阀等DN15-800	合同供应
7	启东建筑集团公司沪东分公司	中国博览会会展项目	平衡阀、铜阀门、止回阀、闸阀等	合同供应
8	上海天德安全科技工程有限公司	浦东亚马逊项目	电动闸阀、消防阀门、铜阀门等	合同供应
9	上海联明新和建筑工程有限公司	人文化宫工程	闸阀、蝶阀、铜阀门、电动阀等	合同供应
10	上海生垠建筑安装工程有限公司	七宝生态商务区地块	蝶阀、闸阀、铜阀、泄压阀、电动阀	合同供应
11	上海建工五建集团有限公司	上海地铁十七号线站	铜阀门、软管、闸阀、电动蝶阀	合同供应
12	上海隧道工程股份有限公司	中环线翔殷路隧道	闸阀、蝶阀、软接头、过滤器等	合同供应
13	上海隧道工程股份有限公司	外滩通道项目	闸阀、蝶阀、软接头、软管等	合同供应
14	上海隧道工程股份有限公司	新建路隧道	球阀、蝶阀、闸阀、不锈钢软管等	合同供应
15	上海隧道工程股份有限公司	军工路隧道	缓闭止回阀、闸阀、限位接头等	合同供应
16	上海景盛建筑工程有限公司	特种设备安全技术项目	铜阀门、减压阀、防污隔断阀等	合同供应
17	上海隧道工程股份有限公司	虹梅南路、金海路工程	泄压阀、止回阀、闸阀、蝶阀等	合同供应
18	上海隧道工程股份有限公司	迎宾三路隧道	信号蝶阀、不锈钢软管、闸阀、球阀	合同供应
19	上海隧道工程有限公司	郑州市轨道交通4号线	铜阀门、软管、闸阀、电动蝶阀等	合同供应
20	上海一建公司	上海地铁九号线站台	蝶阀、铜阀门、电动阀等	合同供应
21	上海四建公司	上海地铁九号线站消防	闸阀、波纹管、止回阀等	合同供应
22	中铁十四局集团电气化公司	上海地铁十一号线站	Y型过滤器、蝶阀、截止阀、铜阀等	合同供应
23	上海第五建筑有限公司	上海地铁十号线站	铜阀门、软管、闸阀、电动蝶阀	合同供应
24	上海建工七建有限公司	上海地铁十三号线站	蝶阀、闸阀、过滤器、电动阀等	合同供应
25	上海威煌消防工程设备有限公司	上海世博村项目	减压阀、闸阀、止回阀等	合同供应
26	上海隧道工程股份有限公司	牡丹江路~浦东外环线	伸缩接头、止回阀、闸阀、蝶阀等	合同供应
27	上海隧道工程股份有限公司	诸光路通道新建工程	伸缩接头、软管、闸阀、蝶阀等	合同供应
28	中铁十四局集团电气化工程公司	南京长江第五大桥A3标	伸缩接头、止回阀、闸阀、蝶阀等	合同供应



通过ISO9001国际认证
AAA级企业

上海精蝶阀门有限公司业绩表

国内部分 (二)

序号	订货单位	用途	型号规格	供货方式
29	上海骏丰嘉房地产开发有限公司	南翔假日酒店精装修	闸阀、蝶阀、止回阀、铜阀门	合同供应
30	沪智机电工程(上海)有限公司	重庆建设厂二期	蝶阀、铜阀门、闸阀、二通阀	合同供应
31	安徽建工集团有限公司	安徽时代之光小区	电动蝶阀、铜阀门、止回阀等	合同供应
32	安徽省第二建筑工程公司	瑶海大众城市项目	蝶阀、截止阀、闸阀等阀门	合同供应
33	安徽省工业设备安装有限公司	冷冻库维修工程	对夹蝶阀、闸阀、球阀	合同供应
34	济南润辉商贸有限公司	维修工程	金属软管	合同供应
35	上海通用机械集团公司	扩建工程	信号蝶阀、软密封闸阀等DN25-300	合同供应
36	江苏省盐阜建设集团有限公司	排水工程	闸阀、止回阀	合同供应
37	上海住总集团公司	新建工程	水位控制阀、电动闸阀等DN50-500	季节供应
38	上海德明医用设备工程有限公司	医院扩建	蝶阀、过滤器、闸阀、电动阀等	合同供应
39	德国杜尔涂装公司	桥东线、消防系统	止回阀、蝶阀等DN25-300	合同供应
40	德国鲁奇公司	工业设备系统	止回阀、蝶阀等DN25-300	合同供应
41	日本味之素—上海公司	配套工程	截止阀、排气阀等DN50-300	合同供应
42	上海美丽园饭店	消防、空调系统	闸阀、蝶阀等DN50-300	合同供应
43	上海白厦宾馆	消防系统	止回阀、闸阀等DN25-300	合同供应
44	苏州体育馆	给排水系统	止回阀、闸阀等DN25-300	合同供应
45	合肥市市政工程集团有限公司	消防给水工程	软密封闸阀、信号蝶阀、浮球阀	合同供应
46	安徽省第三建筑工程公司	给排水系统	止回阀、闸阀、软接头	合同供应
47	安徽省水泥制品厂	技政项目	对焊截止阀、电动调节阀、闸阀	合同供应
48	中泰合资正大药厂	维修项目	电动截止阀、减压阀等DN50-300	季节供应
49	上虞精细化工厂	工业设备系统	不锈钢蝶阀、柱塞阀等DN50-300	季节供应
50	上海上好佳食品厂	工业设备系统	不锈钢蝶阀、截止阀等DN25-300	季节供应
51	浙江诸暨安装集团有限公司	安徽六安索伊大厦	蝶阀、止回阀、闸阀、二通阀等	合同供应
52	苏州罗普斯金铝业厂	工程系统	高温球阀、排气阀等DN32-300	合同供应
53	上海百宜食品厂	工程系统	不锈钢蝶阀、铜闸阀等DN25-200	季节供应
54	苏州自来水厂	给排水系统	柱塞阀、截止阀等DN32-300	季节供应



通过ISO9001国际认证
AAA级企业

上海精蝶阀门有限公司业绩表

国内部分（三）

序号	订货单位	用途	型号规格	供货方式
55	上海明唐消防工程设备有限公司	消防、喷淋系统	软密封闸阀、蝶阀等DN15-300	合同供应
56	上海宝钢集团	工业设备系统	截止阀、蝶阀等DN20-600	季节供应
57	上海市静安区政府办公楼	工业设备系统	信号蝶阀、闸阀等DN20-300	季节供应
58	上海市自来水市北有限公司	维修工程	止回阀、截止阀等DN32-500	合同供应
59	上海江安消防工程有限公司	消防、空调系统	软密封闸阀、止回阀等DN15-300	合同供应
60	上海市第六人民医院	新建工程	闸阀、止回阀等DN15-300	合同供应
61	上海市急症中心医院	消防、给排水系统	蝶阀、球阀等DN20-300	季节供应
62	浙江宝业建设集团公司-华东医院扩建	扩建急诊病房系统	铜阀门、不锈钢蝶阀等	合同供应
63	松江中心医院	消防、给排水系统	电动蝶阀、闸阀等DN50-300	合同供应
64	松江人民法院	空调、给排水系统	电动球阀、水位控制阀等DN50-300	合同供应
65	上海奇士企业发展有限公司	新建工程	控制阀、蝶阀、闸阀等DN50-500	合同供应
66	青浦镇人民法院	扩建工程	信号蝶阀、泄压阀等DN50-300	合同供应
67	上海仁济医院	消防、给排水系统	球阀、止回阀等DN50-300	合同供应
68	上海普陀市政府大厦	新建工程	减压阀、截止阀等DN32-300	合同供应
69	南京第二道路排气公司	污水处理工程	伸缩蝶阀、平衡阀等DN50-1200	合同供应
70	上海自来水给水设备工程公司	维修工程	球阀、截止阀等DN50-300	季节供应
71	安徽省建筑机械厂	工厂扩建	蝶阀、排气阀、铜阀门	合同供应
72	淮南矿业集团有限责任公司	维修工程	对焊球阀、气动截止阀、调节阀	合同供应
73	安徽送变电工程公司	维修工程	软管、补偿器、闸阀	合同供应
74	上海景鸿（集团）有限公司	维修工程	止回阀、排气阀等DN50-300	常年供应
75	九亭镇政府大楼	消防、给排水系统	水位控制阀、泄压阀等DN50-300	合同供应
76	泗泾镇政府大楼	消防、给排水系统	信号蝶阀、软密封闸阀等DN50-300	合同供应
77	上海恒利工程公司	配套工程	截止阀、球阀等DN50-600	常年供应
78	上海白玉兰大酒店	消防、空调、给排水系统	闸阀、减压阀等	合同供应
79	上海美林阁大酒店	消防、空调、给排水系统	球阀、水利控制阀等	合同供应
80	昆山日月光半导体有限公司	消防、空调、蒸汽系统	截止阀、止回阀、闸阀等	合同供应
81	上海虹桥大酒店	消防、空调、给排水系统	闸阀、排气阀、信号蝶阀等	合同供应



通过ISO9001国际认证
AAA级企业

上海精蝶阀门有限公司业绩表

国内部分 (四)

序号	订货单位	用途	型号规格	供货方式
82	安徽华力劳务有限公司	给水工程	软密封闸阀、信号蝶阀、电动虹阀	合同供应
83	上海松江污水处理厂	配套工程	闸阀、伸缩器等DN50-800	合同供应
84	上海通成安装消防工程公司	配套工程	减压阀、消声止回阀等DN15-300	常年供应
85	上海倍安消防工程有限公司	配套工程	蝶阀、柱塞阀等DN15-300	常年供应
86	上海环昱消防有限公司	配套工程	防污隔断阀、防爆波阀等DN15-300	常年供应
87	上海天德消防工程有限公司	配套工程	截止阀、止回阀等DN15-300	常年供应
88	上海华欣消防工程有限公司	配套工程	水利控制阀、闸阀等DN15-300	常年供应
89	上海明正消防工程有限公司	配套工程	减压阀、蝶阀等DN15-300	常年供应
90	上海跃龙消防工程有限公司	配套工程	过滤器、蝶阀等DN15-300	常年供应
91	上海茆杰消防工程有限公司	配套工程	截流阀、止回阀等DN15-300	常年供应
92	上海洋生消防工程有限公司	配套工程	泄压阀、球阀等DN15-300	常年供应
93	上海浦原消防工程有限公司	配套工程	截流阀、截止阀等DN15-300	常年供应
94	上海达洋消防工程有限公司	配套工程	减压阀、蝶阀等DN15-300	常年供应
95	上海新易达消防工程有限公司	配套工程	泄压阀、截止阀等成15-300	常年供应
96	上海安威消防工程有限公司	配套工程	防污隔断阀、防爆波阀等DN15-300	合同供应
97	上海南晓技术工程有限公司	配套工程	截流阀、闸阀等DN15-300	常年供应
98	上海消防技术工程有限公司	配套工程	信号蝶阀、球阀等DN15-300	常年供应
99	上海恒利工程公司	配套工程	防污隔断阀、防爆波阀等DN15-300	常年供应
100	上海志佳消防工程公司	配套工程	消声止回阀、蝶阀等DN15-300	常年供应
101	上海久鸿消防工程公司	配套工程	防爆波阀、止回阀等DN15-300	常年供应
102	上海华晖消防工程公司	配套工程	软密封闸阀、闸阀等DN15-300	常年供应
103	上海嘉力思消防工程公司	配套工程	软密封闸阀、球阀等DN15-300	常年供应
104	宁波镇海发电有限责任公司	给排水系统	闸阀、截止阀等DN15-300	合同供应
105	上海郭迪环保科技有限公司	订货系统	气动蝶阀、平衡阀等DN50-300	合同供应
106	海门市油威力液压工业有限公司	配套工程	气动蝶阀、止回阀等DN50-300	合同供应
107	安徽广源电网建设有限公司	技改工程	闸阀、球阀、气动闸阀	合同供应
108	安徽省交通建设有限责任公司	管网工程	闸阀、截止阀、球阀、电动阀	合同供应
109	上海沪翔自来水厂	生活给水设备	闸阀、蝶阀等DN50-300	合同供应
110	嘉定区黄渡自来水厂	生活给水设备	闸阀、止回阀等DN50-1600	合同供应



上海精蝶阀门有限公司业绩表

国内部分（五）

序号	订货单位	用途	型号规格	供货方式
111	上海化学工程设计有限公司	配套工程	复合式排气阀、过滤器等	合同供应
112	江苏东瑞南通医药科技有限公司	设备工程	不锈钢球阀、截止阀、过滤器等	常年供应
113	江苏太仓市海得医药化工厂	设备工程	隔膜阀、不锈钢球阀、止回阀等	常年供应
114	山东东亚天然气公司	防腐工程	衬氟阀门等	合同供应
115	华能国际电力股份有限公司	配套工程	电动调节阀门、陶瓷等	合同供应
116	云南开远水泥股份有限公司	技改工程	截止阀、闸阀等DN50-1500	合同供应
117	浙江富阳污水处理厂	铜矿工程	蝶阀、闸阀等DN50-1200	合同供应
118	天津乐仁堂制药厂	设备工程	调节阀、T型过滤器、视镜等	合同供应
119	武汉南太子湖污水处理厂	污水、雨水	鸭嘴阀、闸阀等DN40-2500	合同供应
120	华能重庆珞璜发电有限责任公司	烟气脱硫	气动蝶阀、衬胶止回阀、隔膜阀等	合同供应
121	四川广通制药成套设备厂	一、二期工程	不锈钢球阀、截止阀、闸阀等	合同供应
122	宁夏银川生化制药厂	配套工程	低温阀门、阻火器、气动阀等	合同供应
123	云南古城雨水处理厂	环湖截污	Y型过滤器、蝶阀等DN50-1600	合同供应
124	上海拜耳医药保健公司	研发扩建工程	阻火器、隔膜阀、排气阀等	常年供应
125	上海五洲药业股份有限公司	配套工程	电动调节阀、减压阀、安全阀等	合同供应
126	浙江宝业建设（华东医院）	扩建工程	铜阀门、柱塞阀、三通阀等	合同供应
127	江苏太仓华辰净化设备公司	配套工程	对焊截止阀、蒸汽闸阀等	常年供应
128	张家港江南利玛特设备有限公司	船用工程	不锈钢疏水阀、截止阀、过滤器等	常年供应
129	法国罗地亚（无锡）制药厂	配套工程	安全阀、疏水阀、隔膜阀等	合同供应
130	四川恩威制药有限公司	设备工程	Y型过滤器、调节阀、球阀等	合同供应
131	江苏杨农化工泰兴药化有限公司	扩建工程	低温阀、止回阀、减压阀等	合同供应
132	江西南光化学工业有限公司	配套工程	软密封闸阀、球阀等DN15-500	常年供应
133	江西江氨集团有限公司	给排水系统	安全阀、截止阀等DN15-250	合同供应
134	国电大同第二发电公司	供电工程	气动蝶阀、调节阀等DN50-1000	合同供应
135	内蒙古包头电力实业有限责任公司	脱硫工程	气动蝶阀、隔膜阀等DN50-300	合同供应
136	江苏镇江高资热电有限公司	技改工程	气动闸阀、气动球阀等DN50-450	合同供应
137	哈尔滨世一堂制药厂	管网工程	阻火器、截止阀等DN15-1500	合同供应
138	湖南湘药制药有限公司	新建项目	针型阀、隔膜阀、过滤器等	合同供应
139	山西津华晖星制药厂	排水设备	不锈钢视镜、截止阀等DN50-1600	合同供应



通过ISO9001国际认证
AAA级企业

上海精蝶阀门有限公司业绩表

国内部分（六）

序号	订货单位	用途	型号规格	供货方式
140	大唐山西太原第二热电厂	电力项目	焊接截止阀、真空阀、闸阀等	合同供应
141	山东电力建设第三工程公司	供电工程	美标截止阀、不锈钢阀门、球阀等	合同供应
142	山东核电公司海阳核电厂	供电工程	不锈钢阀门、电动球阀、高压阀等	合同供应
143	吴江临沪热电有限公司	电力项目	高压对焊闸阀、截止阀、球阀等	合同供应
144	华能国际电力南京电厂	电力项目	电动调节阀、气动隔膜阀、闸阀等	合同供应
145	洛阳中重发电设备有限责任公司	锅炉、脱硫工程	电动调节阀、美标闸阀、安全阀等	合同供应
146	山西丰喜华瑞煤化工有限公司	扩建工程	不锈钢球阀、铸钢闸阀等	常年供应
147	山东广恒化工有限公司	建设工程	不锈钢球阀、铸钢球阀等	常年供应
148	广西南宁丰泉化工有限责任公司	扩建工程	闸阀、调节阀、Y型过滤器等	常年供应
149	河南开祥化工有限公司	管道工程	不锈钢球阀、铸钢截止阀等	常年供应
150	张家港信一化工有限公司	管道工程	不锈钢球阀、铸钢截止阀等	常年供应
151	冷水江金富源碱业有限公司	建设工程	美标止回阀、对焊闸阀等	合同供应
152	吴江罗森化工有限公司	扩建工程	不锈钢球阀、不锈钢截止阀等	合同供应
153	河南金大地化工有限责任公司	扩建工程	不锈钢球阀、不锈钢截止阀等	合同供应
154	济南绿霸化学品有限责任公司	设备工程	不锈钢衬氟球阀、不锈钢截止阀等	常年供应
155	山东肥城矿业集团有限责任公司	设备工程	不锈钢衬氟球阀、不锈钢截止阀等	合同供应
156	北京汇源饮料食品集团延边有限公司	配套工程	衬氟蝶阀、柱塞阀、止回阀等	常年供应
157	上海申美饮料食品有限公司	配套工程	衬氟蝶阀、柱塞阀、止回阀等	常年供应
158	哈尔滨可口可乐饮料有限公司	配套工程	衬氟蝶阀、柱塞阀、止回阀等	常年供应
159	山东金城石化有限公司	管网系统	温度调节阀、切断阀等	合同供应
160	大连小野田水泥有限公司	在建工程	美标截止阀、闸阀、蝶阀等	合同供应
161	天津中维药业有限公司	设备工程	快装式隔膜阀、不锈钢止回阀等	常年供应
162	辽宁海德制药有限公司	设备工程	快装式隔膜阀、不锈钢止回阀等	常年供应
163	神华乌海能源有限责任公司	电力项目	气动隔膜阀、电动调节阀等	合同供应
164	上海金海雅精细化工有限公司	扩建工程	不锈钢衬氟球阀、不锈钢截止阀等	常年供应
165	山西汾西矿业(集团)公司发电厂	电力项目	气动截止阀、气动球阀等	合同供应